VERDE

RADHIME, VLORE

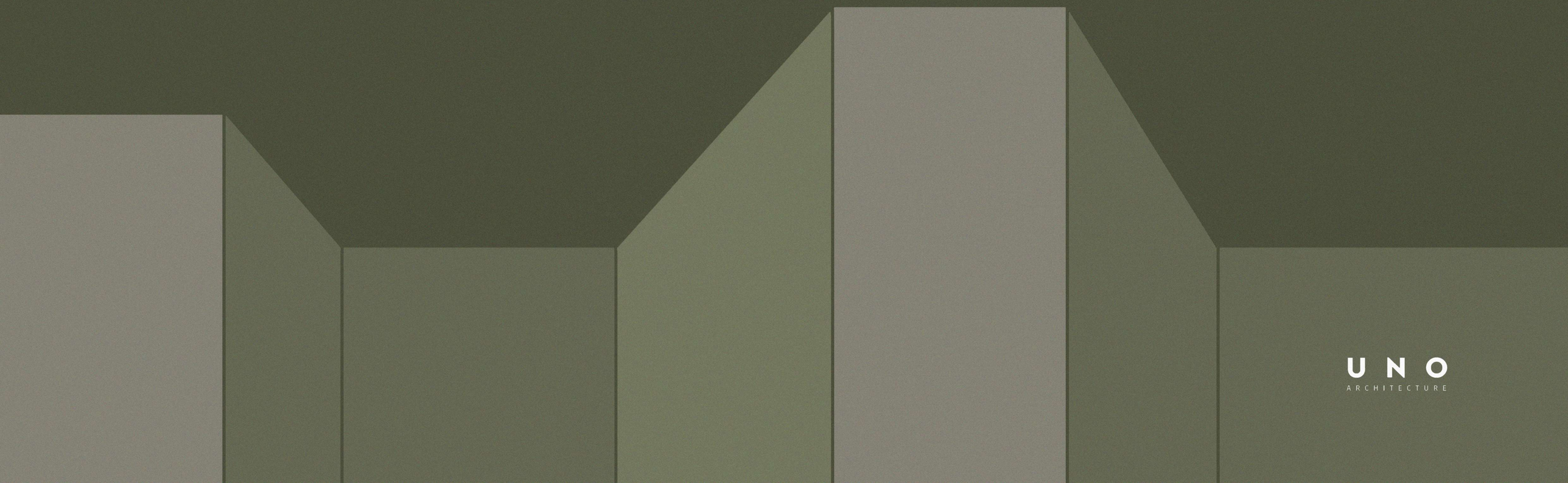

UNO
ARCHITECTURE

MARINA ORIKUM
VENDNDODHJA E OBJEKTIT
ORIKUM
TRAGJAS
LAGUNA PASHA LIMAN

VENDNDODHJA E PRONËS

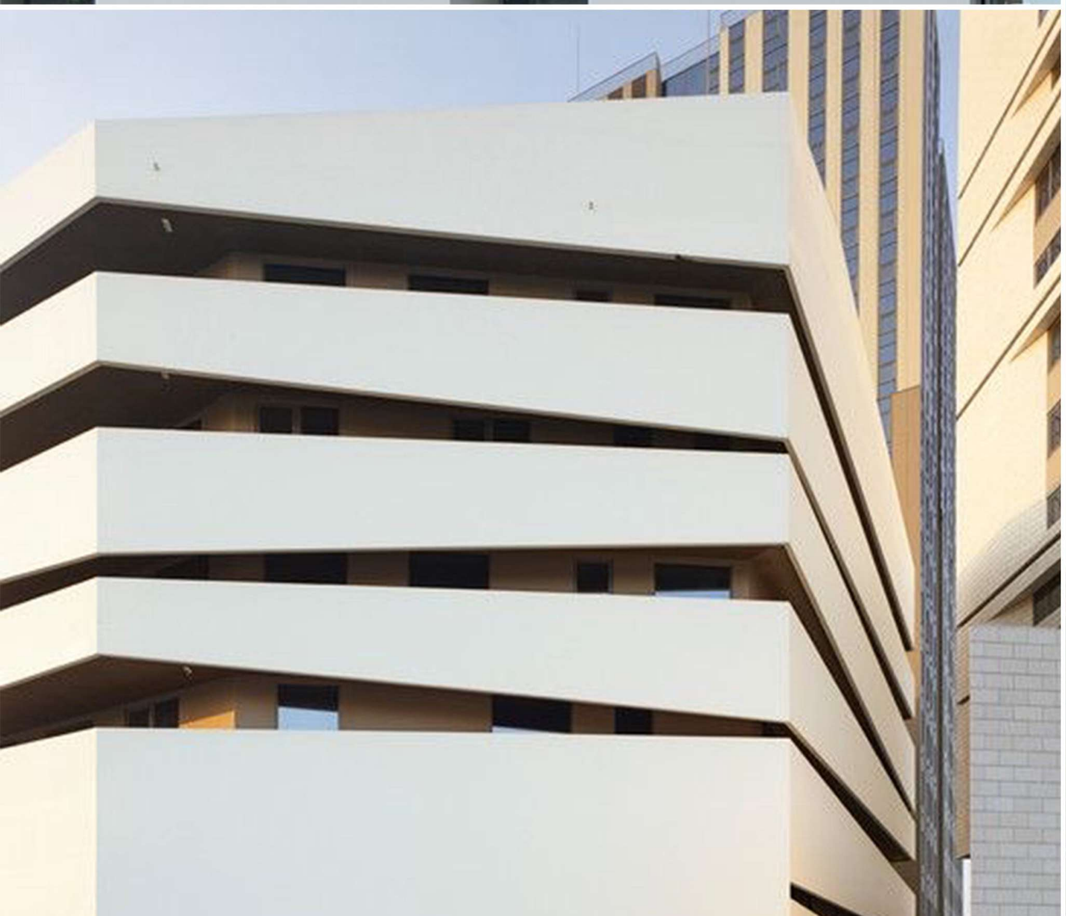

PLANVENDOSJE

TREGUESIT E ZHVILLIMIT

Sipërfaqe e përgjithshme e truallit: 13470 m2/
Sipërfaqe e truallit që përdoret për zhvillim: 13470 m2/
Sipërfaqe e truallit e zënë nga struktura (gjurma): 4624 m2/
Sipërfaqe e përgjithshme e ndërtimit mbi tokë: 22378 m2/
Sipërfaqe e përgjithshme e ndërtimit nën tokë: 5912 m2/
Koefiçenti i shfrytëzimit të truallit për ndërtim: 34.3%
Intensiteti i ndërtimit: 1.7
Lartësia maksimale e strukturës nga niveli i kuotës së sistemimit
në hyrje të objektit: 28.14 m
Numri i kateve mbi tokë: 6 kat
Numri i kateve nën tokë: 1 kat

FALEMINDERIT